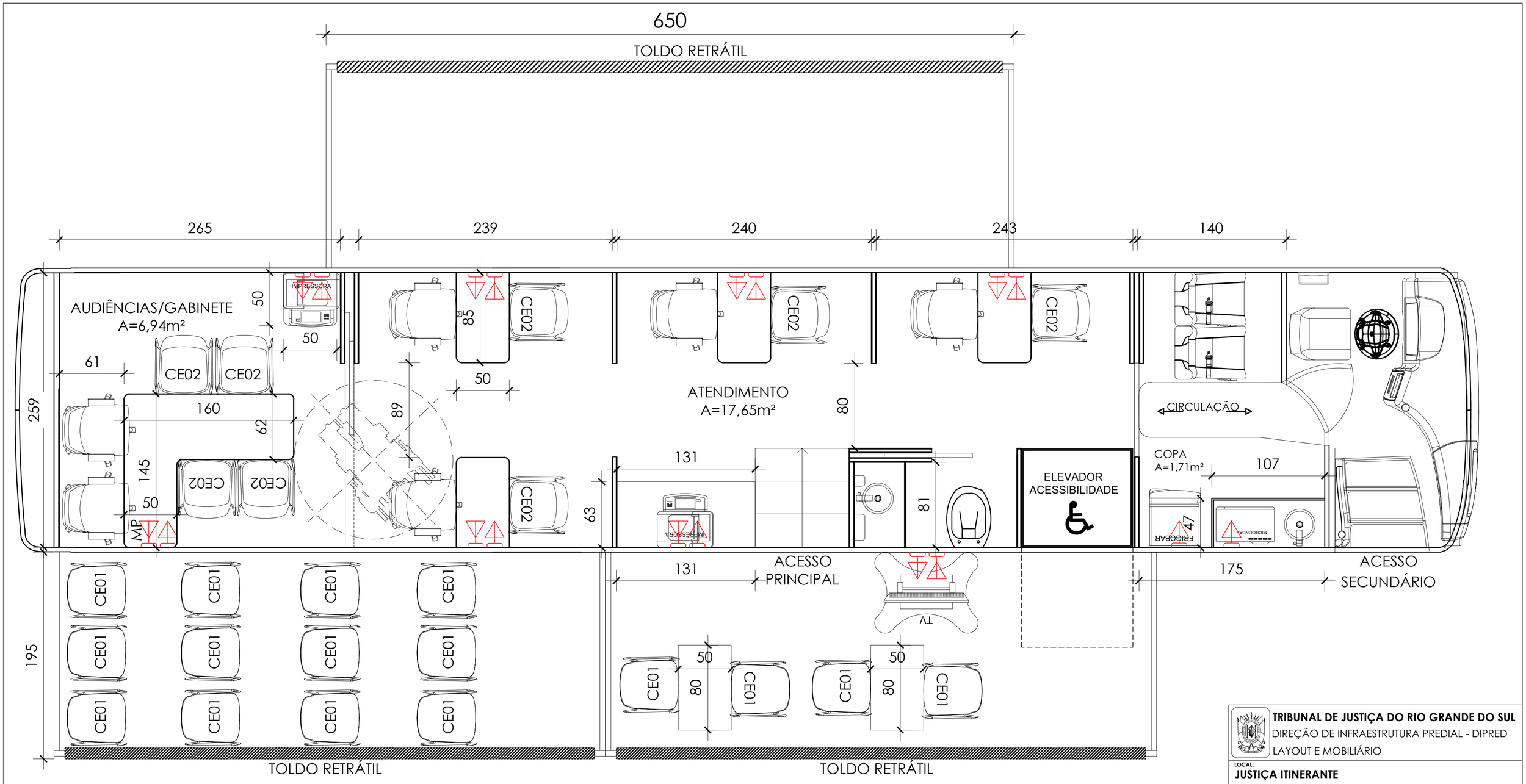

TRIBUNAL DE JUSTIÇA DO RIO GRANDE DO SUL
DIREÇÃO DE INFRAESTRUTURA PREDIAL - DIPRED
LAYOUT E MOBILIÁRIO

LOCAL:
JUSTIÇA ITINERANTE

ASSUNTO:
ÔNIBUS

CONTEÚDO:
PLANTA DE LAYOUT - PROPOSTA

PROJETO:
ARQ. ANA ROSA RUBIN / ARQ. MARIANA B. GAZULHA

DESENHO:
XXXX

DATA: JUNHO/2025

R04